

# PU225系列 电磁阀



JELPC®

佳尔灵—中国好气动

## 阀类

- J4V
- J4V100
- J4V200
- J4V300
- J4V400
- SV
- 5V
- MV/5V直连
- JSY
- 5JV
- MCS
- JVT307
- JEL
- MVSD
- VF
- BM
- NAMUR
- 551
- JEL10
- 3VJZF
- 膜片阀
- 旋转阀
- JELMP
- JELP/G
- 3V1
- 线圈
- 2P
- 2V
- 2W
- 2W(大)
- 2L
- VX
- PU
- PU225**
- 2Q
- JEL5404
- JEL6213
- BU
- 脉冲阀
- 角座阀
- 手扳阀
- 手扳阀
- 手转阀
- 手拉阀
- 脚踏阀
- 机械阀
- ASC, RE
- QE, QEA
- ST
- 手滑阀



## 订购码

| PU                             | 225      | 03                                                                               | A                  | AC220V                             | J                            |
|--------------------------------|----------|----------------------------------------------------------------------------------|--------------------|------------------------------------|------------------------------|
| 规格代号                           | 动作方式     | 接管口径                                                                             | 安装形式               | 标准电压                               | 接线形式                         |
| PU: 二位二通电磁阀<br>SPU: 不锈钢二位二通电磁阀 | 225: 先导式 | 03: 3/8"<br>04: 1/2"<br>06: 3/4"<br>08: 1"<br>12: 1 1/4"<br>14: 1 1/2"<br>20: 2" | A: 标准型<br>F: 法兰安装型 | AC220V<br>AC110V<br>DC12V<br>DC24V | J: 接线盒<br>W: 引线式<br>T: 带定时线圈 |

## 图形符号

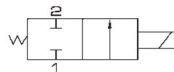

## 规格参数

| 型号      | PU225-03A     | PU225-04A | PU225-06A | PU225-08A | PU225-12A | PU225-14A | PU225-20A |
|---------|---------------|-----------|-----------|-----------|-----------|-----------|-----------|
| 工作介质    | 空气、水、油        |           |           |           |           |           |           |
| 动作方式    | 先导式           |           |           |           |           |           |           |
| 型式      | 常闭型           |           |           |           |           |           |           |
| 流量孔径    | 13mm          | 13mm      | 25mm      | 25mm      | 38mm      | 38mm      | 50mm      |
| CV值     | 4.50          | 4.50      | 12.00     | 12.00     | 22.00     | 30.00     | 48        |
| 接管口径    | 3/8"          | 1/2"      | 3/4"      | 3/4"      | 1 1/4"    | 1 1/2"    | 2"        |
| 本体材质    | 黄铜或钢          |           |           |           |           |           |           |
| 使用介质粘滞度 | 50 CST以下      |           |           |           |           |           |           |
| 使用压力    | 0.05 ~ 1.0MPa |           |           |           |           |           |           |
| 最大耐压力   | 1.5MPa        |           |           |           |           |           |           |
| 工作温度    | -10 ~ 80°C    |           |           |           |           |           |           |

## 外形尺寸

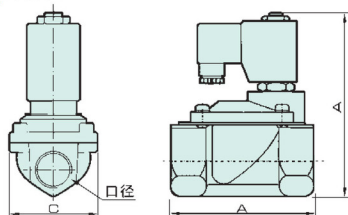

## 尺寸表

| 型号         | 口径     | A  | B     | C  | 型号         | 口径       | A     | B   | C   |
|------------|--------|----|-------|----|------------|----------|-------|-----|-----|
| PU225-03A  | PT3/8" | 66 | 106   | 48 | PU225-12 A | PT1 1/4" | 127   | 140 | 95  |
| SPU225-03A |        |    |       |    | SPU225-12A |          |       |     |     |
| PU225-04A  | PT1/2" | 66 | 106   | 48 | PU225-14A  | PT1 1/2" | 127   | 140 | 95  |
| SPU225-04A |        |    |       |    | SPU225-14A |          |       |     |     |
| PU225-06A  | PT3/4" | 75 | 112   | 58 | PU225-20A  | PT2"     | 160.5 | 159 | 114 |
| SPU225-06A |        |    |       |    |            |          |       |     |     |
| PU225-08A  | PT1"   | 97 | 124.5 | 70 |            |          |       |     |     |
| SPU225-08A |        |    |       |    |            |          |       |     |     |